



LAUKU E-LAPA

Nedēļas aktualitātes



26.08.2022. Nr. 34 (414)

Publicitātes foto

LAUKSAIMNIECĪBA



Iznācis žurnāla "Latvijas Lopkopis" augusta numurs

Šajā izdevumā par Latvijas-Igaunijas starpvalstu kooperatīva "SCE E-piim" piena pārstrādes projekta tapšanu un intervija ar uzņēmuma valdes locekli Jāni Bērtulsonu; saimnieku pieredzes raksts no Igaunijas uzņēmuma "Metstaguse Agro", kur saimnieko Tīts Kallakmā; kā noritēja jauno piensaimnieku konkurss "Nākotnes zvaigzne 2022" u. c.

Plašāk: <https://saite.lv/IUu>

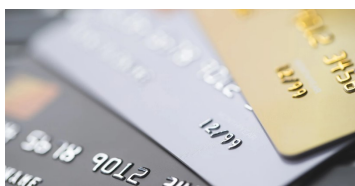

Atbalsts kredītprocentu daļējai dzēšanai

No 1. septembra līdz 20. septembrim lauksaimnieki, mežsaimnieki un zivsaimnieki var pieteikties atbalstam kredītprocentu daļējai dzēšanai. Iesniegumu var iesniegt Lauku atbalsta dienesta Elektroniskajā pieteikšanās sistēmā (EPS), to aizpildīt sākt var no 29. augusta.

Plašāk: <https://saite.lv/zza>

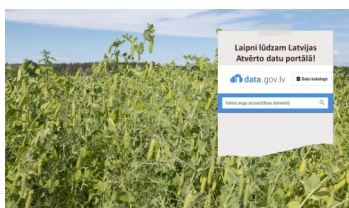

Atjauninātas ar sēklaudzēšanu saistītās datu kopas

Latvijas Atvērto datu portālā atjaunināta datu kopa "Sēklaudzēšanas lauku platības", kas papildināta ar informāciju par platībām, kas atzītas par sēklaudzēšanas prasībām atbilstošām 2022. gadā. Datu kopa aptver datus par Latvijā pavairotajām sugām un šķirnēm, kurām atbilstoši starptautiskajām prasībām jāveic oficiālas sēklaudzēšanas lauku apskates.

Plašāk: <https://saite.lv/PIS>



Nedēļas laikā konstatēti pieci AAL lietošanas pārkāpumi

Nedēļas laikā no 15. līdz 21. augustam Valsts augu aizsardzības dienesta inspektori veikuši 128 augu aizsardzības līdzekļu (AAL) lietošanas pārbaudes, tajā skaitā četras veiktas, reaģējot uz iedzīvotāju ziņojumiem. Trīs no ziņojumiem bijuši no mazdārziņu īpašniekiem, kuri sūdzējušies par nokaltušiem augiem uz robežas ar kaimiņu teritoriju, kas, iespējams, apstrādāta ar AAL.

Plašāk: <https://saite.lv/Aft>



Pārtikai jābūt valsts stratēģisko rezervju sarakstā

LOSP ģenerāldirektors Guntis Vilnītis LR4 raidījumā par šī gada ražu, pārtikas cenu kāpuma stabilizāciju un veikala uzcenojumiem, kā arī nepieciešamo valdības rīcību.

Plašāk: <https://saite.lv/ngZ>



E-ČIEKURS

Nedēļas aktualitātes





Turpinās semināri par grozījumiem koku ciršanas un meža atjaunošanas noteikumos

Ir apstiprināti grozījumi Ministru kabineta noteikumos "Noteikumi par koku ciršanu mežā" un "Meža atjaunošanas, meža ieaudzēšanas un plantāciju meža noteikumi". Meža konsultāciju pakalpojumu centrs Valsts lauku tīkla pasākumu ietvaros turpina informatīvo semināru ciklu par minētajiem noteikumu grozījumiem.

Plašāk: <https://saite.lv/YBf>

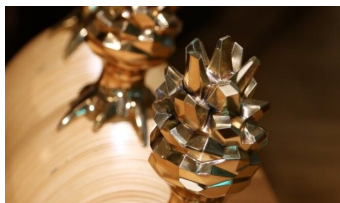

Aicina izvirzīt pretendētus Meža nozares Gada balvai „Zelta čiekurs”

Meža nozares gada balva „Zelta čiekurs” ir ikgadēja augstākā atzinība meža nozarē par nozīmīgiem sasniegumiem un ieguldījumu nozares labā. Pretendentus meža nozares gada balvai var izvirzīt līdz 10. septembrim šādās nominācijās: „Par mūža ieguldījumu”, „Par inovatīvu uzņēmējdarbību”, „Par zinātnes ieguldījumu nozares attīstībā”, „Par ieguldījumu nozares attīstībā”.

Plašāk: <https://saite.lv/AmV>

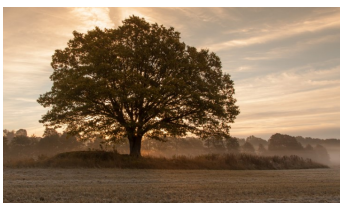

Meklējam koku ar stāstu!

Šogad 4. maijā, Latvijas Republikas Neatkarības atjaunošanas dienā, jau otro gadu sākas konkurss "Eiropas Gada koks Latvijā", lai turpinātu apzināt un iepazīt kokus ar aizraujošiem stāstiem, iespaidīgiem izmēriem un nozīmīgu vietu kultūrvēsturiskā mantojuma un dabas vērtību saglabāšanā. Stāstus vēl var iesūtīt līdz 4. septembrim.

Plašāk: <https://saite.lv/ruS>

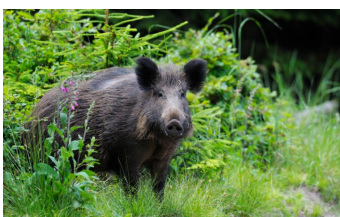

Par mežacūku medībām Āfrikas cūku mēra izplatības apstākļos

Latvijā, jo īpaši Latgalē, aktīvi izplatās Āfrikas cūku mēris. Valsts meža dienests atgādina par mežacūku medību nosacījumiem šīs infekcijas izplatības apstākļos. Lai arī mežacūkas kļuvušas par nelimitētajiem medījamajiem dzīvniekiem, 2022./2023. gada medību sezonā tās jāturpina medīt tāpat kā līdz šim.

Plašāk: <https://saite.lv/QPT>



Iepazīstinās ar LVM parkveida pļavu atjaunošanas darbiem

AS "Latvijas valsts meži" 2. septembrī aicina interesentus doties izzinošā pastaigā pa aizsargājamo ainavu apvidu "Ziemeļigauja", kur veikti apjomīgi dabisko zālāju – parkveida pļavu atjaunošanas darbi. Pastaigas laikā varēs iepazīt šai vietai raksturīgās dabas vērtības un ielūkoties vēstures lappusēs.

Plašāk: <https://saite.lv/LkT>

Semināri meža īpašniekiem (<https://saite.lv/XgT>)

Norises laiks	Semināra tēma	Norises vieta	Kontaktinformācija
02.09. plkst. 10.00	Grozījumi noteikumos par koku ciršanu mežā un meža atjaunošana Programma	Bērzaines iela 5, Cēsis	MKPC Cēsu nodaļa Laila Šestakovska Tālr. 28323647 laila.sestakovska@mkpc.lkkc.lv
02.09. plkst. 10.00	Kokmateriālu sagatavošana, uzmērīšana un kvalitātes vērtēšana Programma	Aizkraukles nov., Staburaga pag., "Lejas Dopesles"	MKPC Sēlijas nodaļa Inga Buša Tālr. 26534704 inga.busa@mkpc.lkkc.lv
15.09. plkst. 10.00	Ko darīt ar aizaugušajām lauksaimniecības zemēm, grozījumi noteikumos par koku ciršanu un meža atjaunošanu	Bārbeles tautas nams, Bauskas iela 2, Bārbele, Bauskas novads	MKPC Rīgas reģionālā nodaļa Rita Daščiora Tālr. 22019356 rita.dasciora@mkpc.lkkc.lv

Mežu apmeklējumi (<https://saite.lv/YvQ>)

Norises laiks	Tēma	Brauc uz	Kontaktinformācija
09.09. – 10.09. Izbrauc no Saldus	Tehnikas un tehnoloģiju izmantošana privāto mežu apsaimniekošanā, kā arī koksnes kā atjaunojamā dabas resursa loma bioekonomikā, inovatīvas un modernas koksnes pārstrādes tehnoloģijas, produktu izmantošanas iespējas Programma 09.09.2022. Programma 10.09.2022.	Aizkraukles un Bauskas novadi	MKPC Saldus nodaļa Lidija Bredovska Tālr. 26566260 lidija.bredovska@mkpc.llkc.lv Līdzmaksājums 48,40 EUR
01.10. – 02.10 Izbrauc no Liepāja	Preventīvie pasākumi meža dzīvnieku un kaitēkļu nodarīto postījumu ierobežošanai Programma	Talsu novads	MKPC Dienvidkurzemes nodaļa Agrita Šēnberga, Tālr. 29285111 agrita.senberga@mkpc.llkc.lv Līdzmaksājums 48,40 EUR Pieteikšanās līdz 28.09.2022.
17.09. Izbrauc no Iecava	Sabiedrībai sociāli nozīmīgu mežu apsaimniekošana un labiekārtošana	Ķemeru nacionālais parks	MKPC Rīgas reģionālā nodaļa Rita Daščiora, Tālr. 22019356 rita.dasciora@mkpc.llkc.lv Līdzmaksājums 24,20 EUR



* MKPC aicina apgūt mežsaimniecības kursus tālmācībā <https://talmaciba/Mezsaimnieciba>.

Sagatavoja Sarmīte Grundšteine, MKPC

SEKOJIET JAUNUMIEM!



facebook.com/LLKIC



@LLKC_Iv

www.llkc.lv

www.laukutikls.lv



LATVIJAS LAUKU
KONSULTĀCIJU UN
IZGLĪTĪBAS CENTRS



Lauku tīkls



MKPC



ZIVSAIMNIECĪBAS TĪKLS

NACIONĀLAIS
ATTĪSTĪBAS
PLĀNS 2020



EIROPAS SAVIENĪBA
EIROPA INVESTĒ LAUKU APVIDOS
Eiropas Lauksaimniecības fonds
lauku attīstībai

“Lauku E-Lapa” sagatavota LLKC Apgādā, vadītāja Iveta Tomsone, redaktore Dace Millere, Andras Eriņas salikums.