

LAUKSAIMNIECĪBA



Iznākusi oktobra "Lauku Lapa"

Iznācis LLKC informatīvā izdevuma "Lauku Lapa" oktobra numurs. Tajā reportāža par pasākuma "Novada Garša" krāšņo noslēguma pasākumu Rīgā, Hanzas peronā brīdinājums zemniekiem par lauksaimnieku apkrāpšanas shēmu, veiksmīgas saimniekošanas pieredze no novadiem: Zilupes, Limbažiem un Ogres.

Plašāk: <https://ej.uz/971d>



Ķiploku raža šogad nav pietiekami augsta

LLKC Augkopības nodaļas vecākais speciālists dārzkopībā Māris Narvils vēsta, ka šogad nav bijusi tā labākā ziemas ķiploku audzēšanas sezona. Ražu ietekmējuši vairāki faktori.

Plašāk: <https://ej.uz/99z1>



LLKC izsludina konkursu par ēku un zemes gabala nomu Ozolniekos

SIA "Latvijas Lauku konsultāciju un izglītības centrs" izsludina konkursu par ēku un zemes gabala nomu ar apbūves tiesībām Ozolniekos, Rīgas ielā 34. Konkurss norisinās līdz 2019. gada 8. novembrim.

Plašāk: <https://ej.uz/1cnh>



Nakamajā gadā izmaiņas traktora piekabju reģistrācijā

No 2020. gada 1. janvāra, lai reģistrētu jaunu traktora piekabi, būs jāiesniedz VTUA atbilstības sertifikāts, kurš noformēts atbilstoši Regulas 167/2013 prasībām. Ar ražotāja izsniegtu atbilstības deklarāciju varēs reģistrēt tikai tās piekabes, kurām būs veikta tehnisko datu salīdzināšana līdz 2019. gada 31. decembrim.

Plašāk: <https://ej.uz/p82e>



ZM paraksta līgumu ar LLKA par kooperatīvu uzraudzību

Zemkopības ministrs Kaspars Gerhards un biedrības "Latvijas Lauksaimniecības kooperatīvu asociācija" (LLKA) valdes priekšsēdētājs Indulis Jansons 2019. gada 10. oktobrī parakstīja deleģēšanas līgumu "Par ikgadējo kooperatīvo sabiedrību izvērtēšanu atbilstības statusa piešķiršanai".

Plašāk: <https://ej.uz/ga6g>

TĀLĀKIZGLĪTĪBA



Iespēja pagarināt augu aizsardzības līdzekļu lietotāja apliecības

LLKC Ozolniekos 31. oktobrī organizē mācības apliecības pagarināšanai otrās klases augu aizsardzības līdzekļu lietotājiem.

Plašāk: <https://ej.uz/kum5>



Notīks mācības par aktuālām tēmām piena lopkopībā

Latvijas Lauku konsultāciju un izglītības centrs 21., 22., 28. un 29. oktobrī organizē mācības par lauksaimniecības dzīvnieku pārraudzību, vērtēšanu, mākslīgo apsēklošanu, olšūnu un embriju transplantāciju ar specializāciju piena šķirņu liellopu ganāmpulkos.

Plašāk: <https://ej.uz/u2t4>



Piesakieties mācībām par sistēmas HACCP izveidi!

Latvijas Lauku konsultāciju un izglītības centrs 25. oktobrī organizē mācības par uzņēmuma paškontroles sistēmas (HACCP) izveides pamatprincipiem pārtikas aprītes uzņēmumos.

Plašāk: <https://ej.uz/i91n>



Mācības lauksaimniekiem un mežsaimniekiem visā Latvijā

LLKC sadarbībā ar Latvijas Lauksaimniecības universitāti līdz pat 2022. gadam lauksaimniekiem, mežsaimniekiem un pārtikas produktu ražošanas nozarē strādājošajiem piedāvā plašas teorētisko un praktisko mācību iespējas. Sekojiet līdzi aktuālajai informācijai mājaslapā!

Plašāk: <https://ej.uz/ek33>

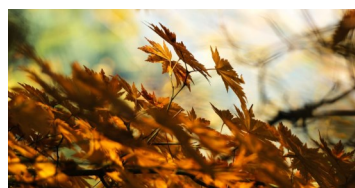

Iespēja piedalīties saimniecību un mežu apmeklējumos

Pirmo reizi Latvijā lauksaimniekiem un mežsaimniekiem ar ES atbalstu tiek piedāvāts apmeklēt saimniecības un mežus, lai gūtu praktisku pieredzi un dalītos tajā ar citiem – gan Latvijā, gan ārzemēs. Aktuālā informācija – mājaslapā.

Plašāk: <https://ej.uz/ay3n>

KALENDĀRS

Atskaišu termiņi	
15.10.	Mikrouzņēmumu nodokļa deklarācija par 3. ceturksni.
15.10.	Deklarācija par skaidrā naudā veiktajiem darījumiem septembrī.
15.10.	Ziņojums par pašnodarbinātā VSAOI 3. ceturksnī.
15.10.	Deklarācija par 3. ceturksnī gūto ienākumu no kapitāla (ja ienākums pārsniedzis 1000 eiro).



ZIVSAIMNIECĪBAS TĪKLS

ZIVJU E-LAPA

Nedēļas aktualitātes



Noteiks nozvejas kvotas 2020. gadam Baltijas jūrā un Rīgas līcī

Zemkopības ministrijas parlamentārais sekretārs Jānis Grasbergs 14. un 15. oktobrī piedalīsies ES Lauksaimniecības un zivsaimniecības ministru padomē Luksemburgā, kurā tiks izskatīts Eiropas Komisijas priekšlikums par pieļaujamās nozvejas apjomu svarīgākajiem zivju krājumiem Baltijas jūrā 2020. gadā, ko sadalīs kvotās ES dalībvalstīm, kuru zvejnieki zvejo attiecīgajos ūdeņos.

Plašāk: <https://ej.uz/kvei>



Izdots rudens „Čiekurs” – aktuāla informācija meža īpašniekiem

LLKC Mežu konsultāciju pakalpojumu centrs izdevis rudens informatīvo izdevumu meža īpašniekiem „Čiekurs” 3(63). Tajā aktuālā informācija meža īpašniekiem: Mudinājums pieteikties ES atbalstam; Administratīvo atbildību turpmāk regulēs Meža likums; Par konkursa "Sakoptākais mežs" finālistiem; Praktiski ieteikumi ES projektu īstenošanai u. c. noderīga informācija.

Plašāk: https://ej.uz/Ciekurs_Rudens_201

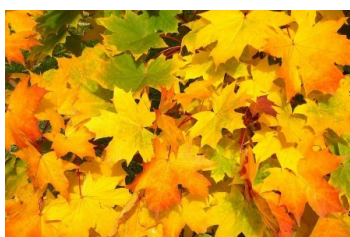

Meža īpašnieki konsultācijas varēs saņemt līdz 25. oktobrim

ES atbalsta apakšpasākuma "Atbalsts konsultāciju pakalpojumu izmantošanas veicināšanai" ietvaros meža īpašniekiem bija iespējas saņemt bezmaksas konsultācijas par meža apsaimniekošanu, ekonomisko vērtību un dabisko dzīvotņu un putnu aizsardzību. Konsultāciju projekta īstenošana pašreizējā līguma ietvaros norisināsies līdz 25. oktobrim.

Plašāk: <https://ej.uz/h8fr>

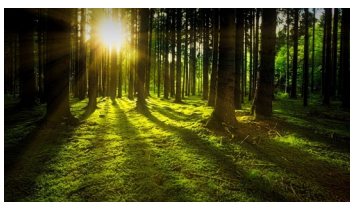

LAD pieņem projektu pieteikumus atbalsta saņemšanai

Meža konsultāciju pakalpojumu centrs vērš meža īpašnieku uzmanību uz to, ka Lauku atbalsta dienests no 1. oktobra līdz 2019. gada 30. decembrim izsludina pieteikšanos atbalsta saņemšanai mežsaimniecībā apakšpasākumos: "Meža ieaudzēšana" un "Meža ugunsgrēkos un dabas katastrofās iznīcinātu mežaudžu atjaunošana".

Plašāk: <https://ej.uz/zzi5>

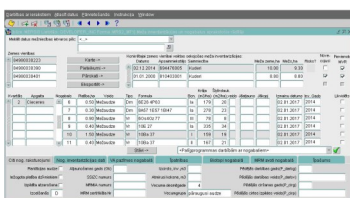

VMD ģeogrāfiskās informācijas sistēma – inovācijas piemērs

Valsts meža dienesta ģeogrāfiskās informācijas sistēmā [VMDGIS] ir iekļauta informācija par mežu (meža inventarizācijas dati) un tajā veikto mežsaimniecisko darbību. Jau 1941 meža īpašnieki ir noslēguši līgumu ar Valsts meža dienestu par VMDGIS lietošanu, kas meža īpašniekam ļauj jebkurā brīdī iegūt aktuālos datus par saviem meža īpašumiem un reģistrēto saimniecisko darbību.

Plašāk: <https://ej.uz/4nnj>



Aicinām uz semināriem par meža apsaimniekošanu un pieejamo ES atbalstu mežsaimniecībai

Meža konsultāciju pakalpojumu centrs aicina meža īpašniekus uz semināriem par aktualitātēm meža apsaimniekošanā.

Tuvākajā laikā plānotie informatīvie semināri:

Datums	Nosaukums	Norises vieta	Kontaktinformācija
18. oktobrī	ES atbalsts meža īpašniekiem 2019. gadā. ES projekti, to realizācija	Amatas novads, Drabešu pagasts, "Apneri"	MKPC Cēsu nod., Laila Šestakovska, mob. 28323647
24. oktobrī	ES atbalsts mežsaimniecībā	Alojas novads, Staiceles pilsētas bibliotēka	MKPC Limbažu nod., Elvīra Grasmāne, mob. 27813558
25. oktobrī	Jaunaudžu aizsardzība pret dzīvnieku bojājumiem. ES atbalsts meža īpašniekiem	Saldus novads, Kursišu pagasts, "Aizupji"	MKPC Dienvidkurzemes nod., Maruta Pragulbicka, mob. 20222041

29. oktobrī	Aktualitātes meža īpašniekiem	Jēkabpils, Mežrūpnieku iela 2 a	MKPC Sēlijas nod., Inga Buša, mob. 26534704
-------------	-------------------------------	------------------------------------	---

Par plānotajiem informatīvajiem un izglītojošajiem semināriem (konkrētām tēmām, norises vietām, laikiem un datumiem) var interesēties MKPC mājaslapā vai Valsts Lauku tīkla mājaslapā, sazinoties ar MKPC speciālistiem (www.mkpc.llkc.lv).

Sagatavoja Sarmīte Grundšteine, MKPC

SEKOJIET JAUNUMIEM!



facebook.com/LLKIC



@LLKC_Iv



draugiem.lv/LLKC

www.llkc.lv

www.laukutikls.lv



LATVIJAS LAUKU
KONSULTĀCIJU UN
IZGLĪTĪBAS CENTRS



Lauku tīkls



LLKC
MKPC



ZIVSAIMNIECĪBAS TĪKLS

NACIONĀLAIS
ATTĪSTĪBAS
PLĀNS 2020



EIROPAS SAVIENĪBA
EIROPA INVESTĒ LAUKU APVIDOS
Eiropas Lauksaimniecības fonds
lauku attīstībai

“Lauku E-Lapa” sagatavota LLKC Apgādā, vadītāja Iveta Tomsone, redaktore Dace Millere,
Liegas Ozolas salikums.